

ROYAUME DU MAROC
COUR DES COMPTES



PROJET DE REAMENAGEMENT DU RESTAURAN 5ÈME ÉTAGE & ESPACE GREFFE & BUREAUX TOURS

PHASE EXE

MIDS
atelier d'architecture

LISTE DES PLANCHES

I - RESTAURANT 5ÈME ÉTAGE

- 1 - PLANS DE NIVEAUX
- 2 - COUPES
- 3 - PLAN REVETEMENTS SOLS
- 4 - PLAN REVETEMENTS MURAUX
- 5 - PLANS REPERAGE APPAREILLAGE ELECTRIQUE
- 6 - DETAILS VERRIERE
- 7 - NOMENCLATURE MENUISERIE ALUMINIUM
- 8- DETAILS BIBLIOTHEQUE BAR

II - SERVICE GREFFE REZ DE CHAUSSEE

- 1 - PLANS DE NIVEAUX
- 2 - COUPES
- 3 - PLAN REVETEMENTS SOLS
- 4 - PLAN FAUX PLAFOND LUSTRERIE
- 5 - PLAN REVETEMENTS MURAUX
- 6 - PLANS REPERAGE APPAREILLAGE ELECTRIQUE

RESTAURANT 5ÈME ÉTAGE

VUE D'AMBIANCES



VUE SUR ENTREE RESTAURANT

VUE D'AMBIANCES



VUE SUR RESTAURANT

VUE D'AMBIANCES



VUE SUR COMPTOIR

VUE D'AMBIANCES



VUE SUR TERRASSE JARDIN

VUE D'AMBIANCES



VUE SUR ASSISES TERRASSE

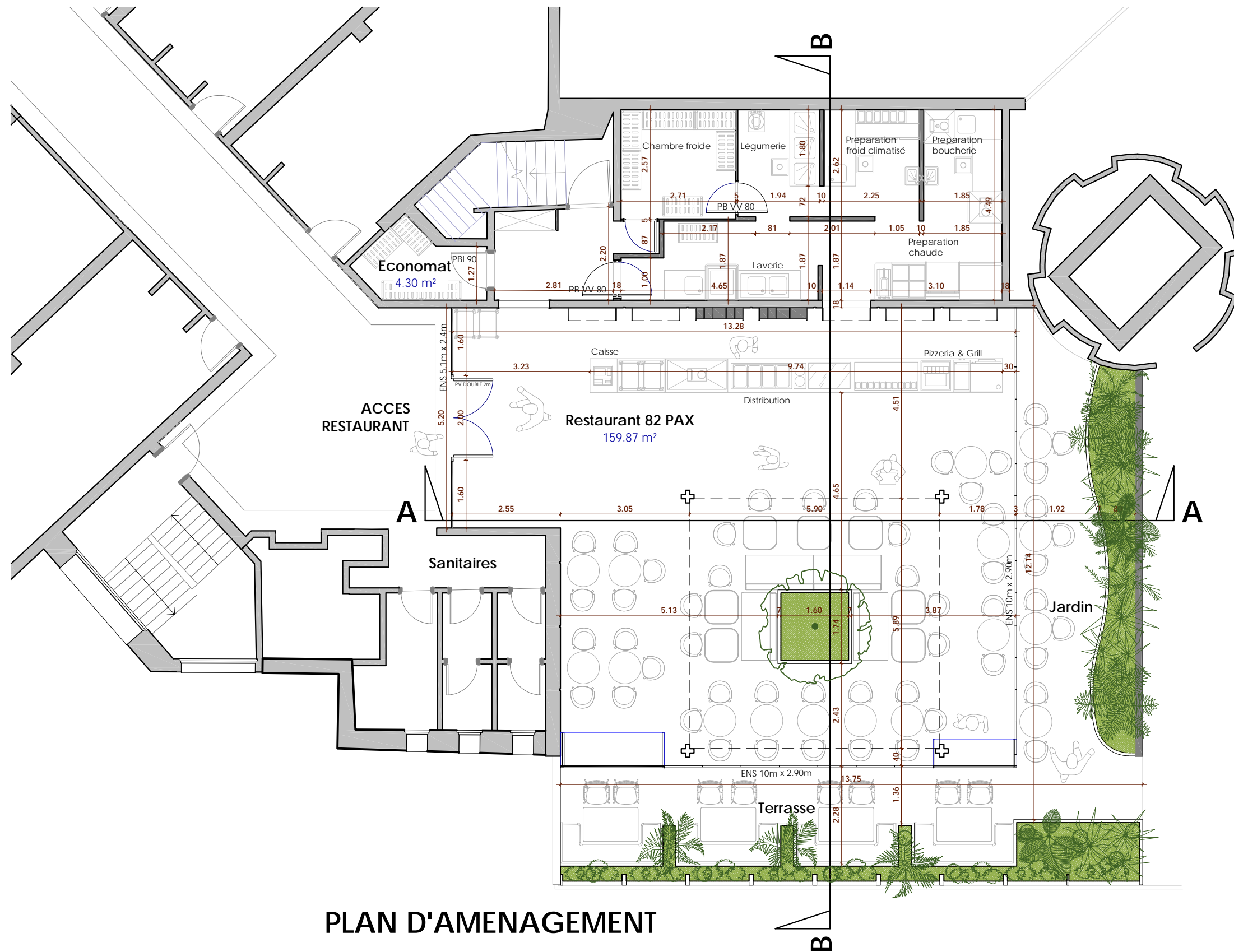

PLAN D'AMENAGEMENT

M O : COUR DES COMPTES	ARCHITECTE : MIDS ATELIER D'ARCHITECTURE Tél : 06 61 081655 / 05 30 176667 midsatelier@gmail.com / imousghi@midsatelier.com Imm 44, Apt 15 Rue Aguelmane Sidi Ali, Agdal, Rabat					PL : A01					
								CARNET DE DETAILS			
EXE	PLAN AMENAGE					ECH	1:100	DATE	21-06-2025	INDICE	A

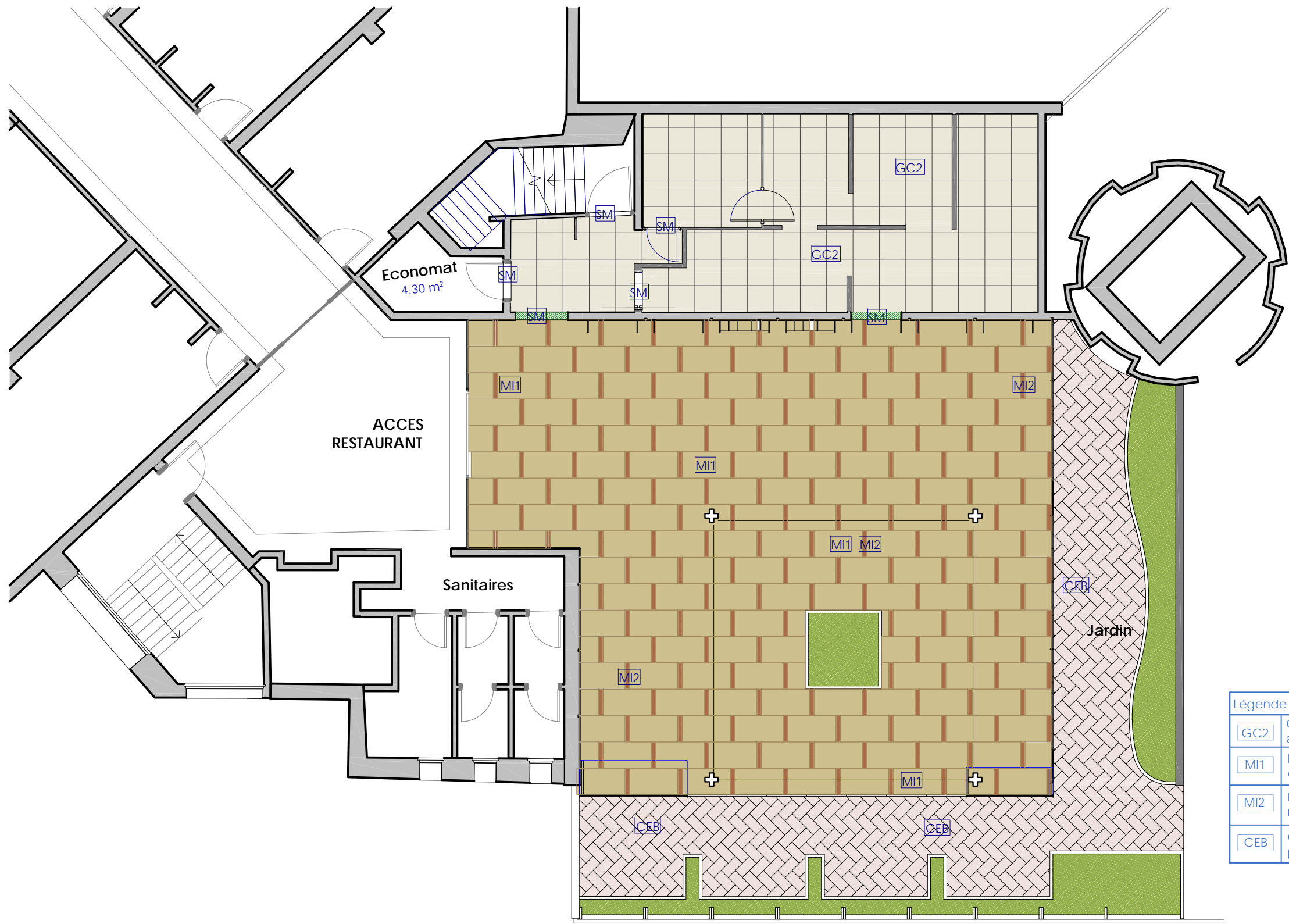

Légende Revêtements sols	
GC2	Carreau grès cérame 60x60cm antidérapant
MI1	Marbre d'importation type créma royal
MI2	Marbre d'importation type marron emperador
CEB	Carreau Grès cérame effet parquet en chevron

PLAN REVETEMENT SOL

M O : COUR DES COMPTES	CARNET DE DETAILS					ARCHITECTE : MIDS ATELIER D'ARCHITECTURE Tél : 06 61 081655 / 05 30 176667 midsatelier@gmail.com / imousghi@midsatelier.com Imm 44, Apt 15 Rue Aguelmane Sidi Ali, Agdal, Rabat						PL : A03
	PLAN REVETEMENT SOL					ECH	1:100	DATE	21-06-2025	INDICE	A	
EXE												

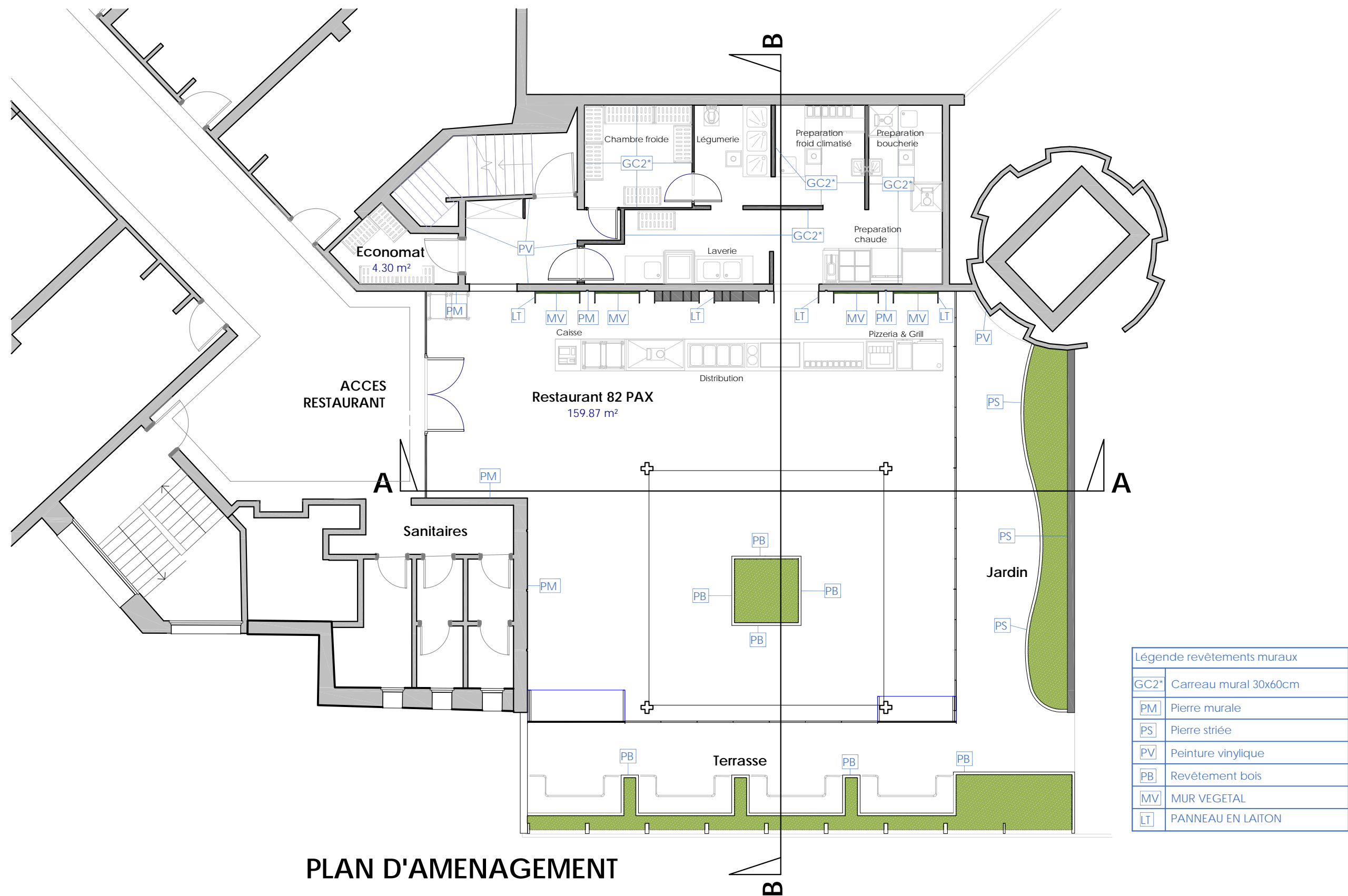

PLAN D'AMENAGEMENT

Légende revêtements muraux	
GC2*	Carreau mural 30x60cm
PM	Pierre murale
PS	Pierre striée
PV	Peinture vinylique
PB	Revêtement bois
MV	MUR VEGETAL
LT	PANNEAU EN LAITON

MO : COUR DES COMPTES

CARNET DE DETAILS

ARCHITECTE : MIDS ATELIER D'ARCHITECTURE
Tél : 06 61 081655 / 05 30 176667
midsatelier@gmail.com / imousghi@midsatelier.com
Imm 44, Apt 15 Rue Aguelmane Sidi Ali, Agdal, Rabat

PL :
A04

EXE

PLAN REVETEMENTS MURAUX

ECH 1:100 DATE 21-06-2025 INDICE A

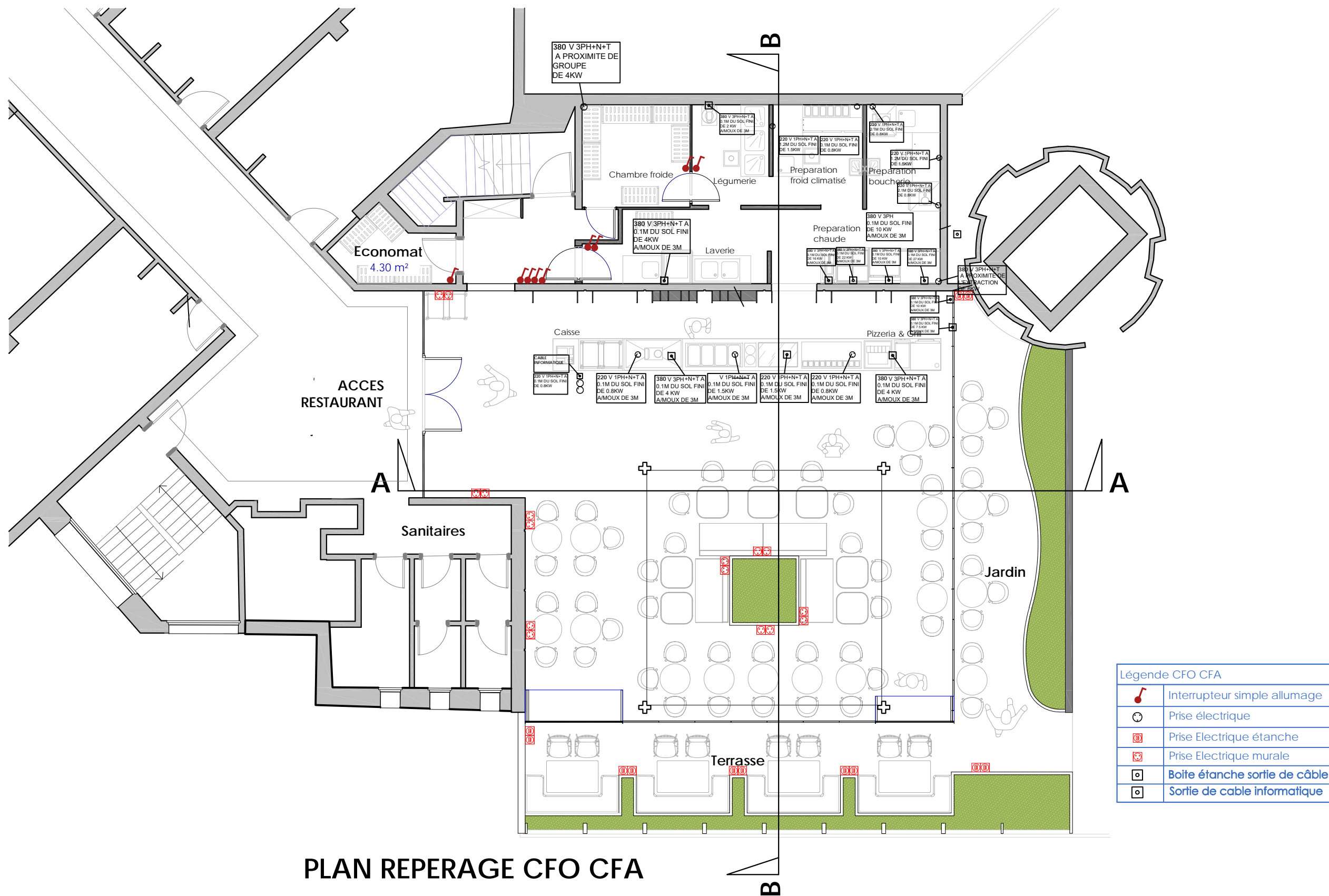

MO : COUR DES COMPTES

CARNET DE DETAILS

ARCHITECTE : MIDS ATELIER D'ARCHITECTURE
Tél : 06 61 081655 / 05 30 176667
midsatelier@gmail.com / imousghi@midsatelier.com
Imm 44, Apt 15 Rue Aguelmane Sidi Ali, Agdal, Rabat

PL :
A06

EXE

PLAN CFO CFA

ECH 1:100 DATE 21-06-2025 INDICE A

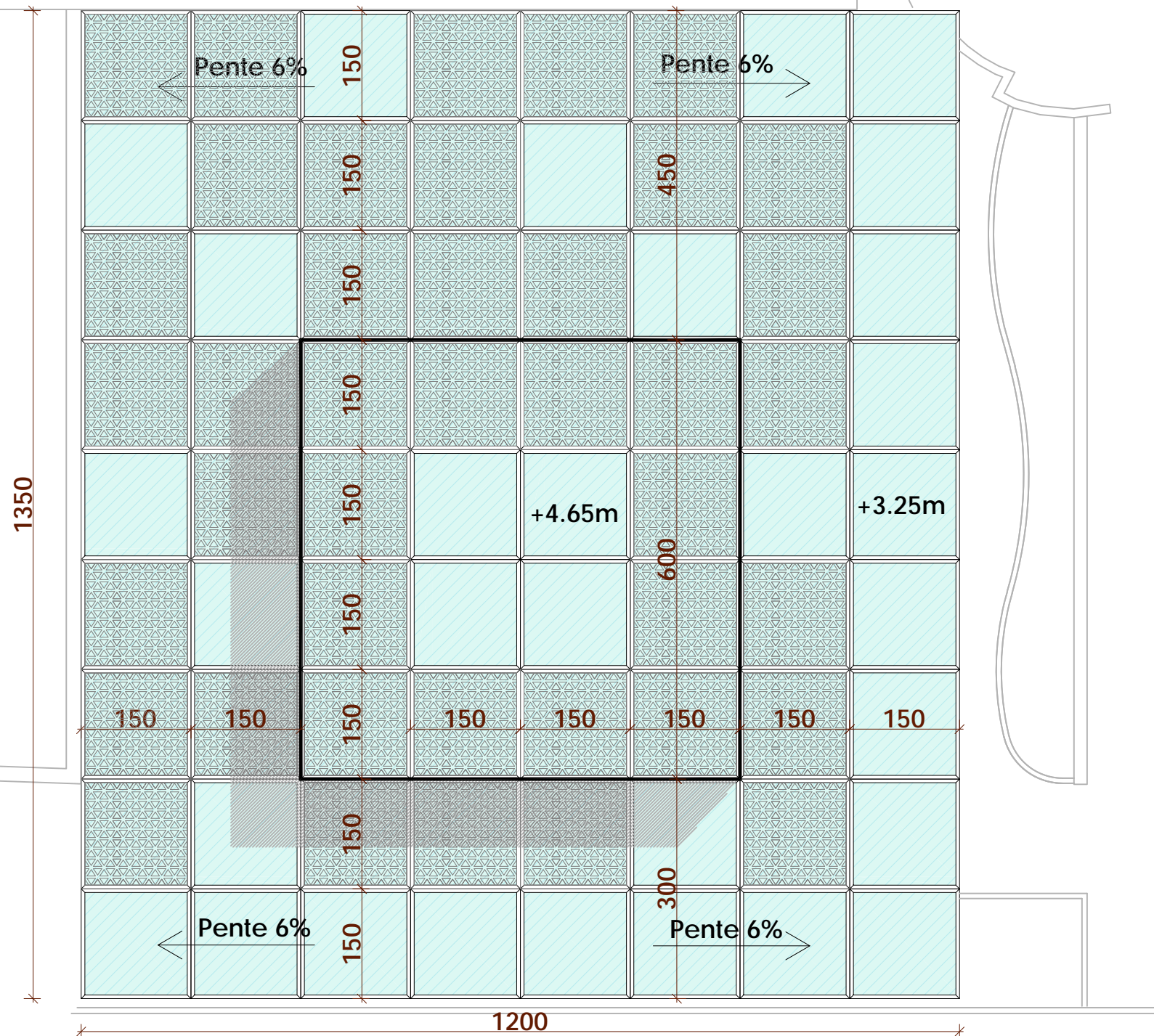

PLAN DE MASSE

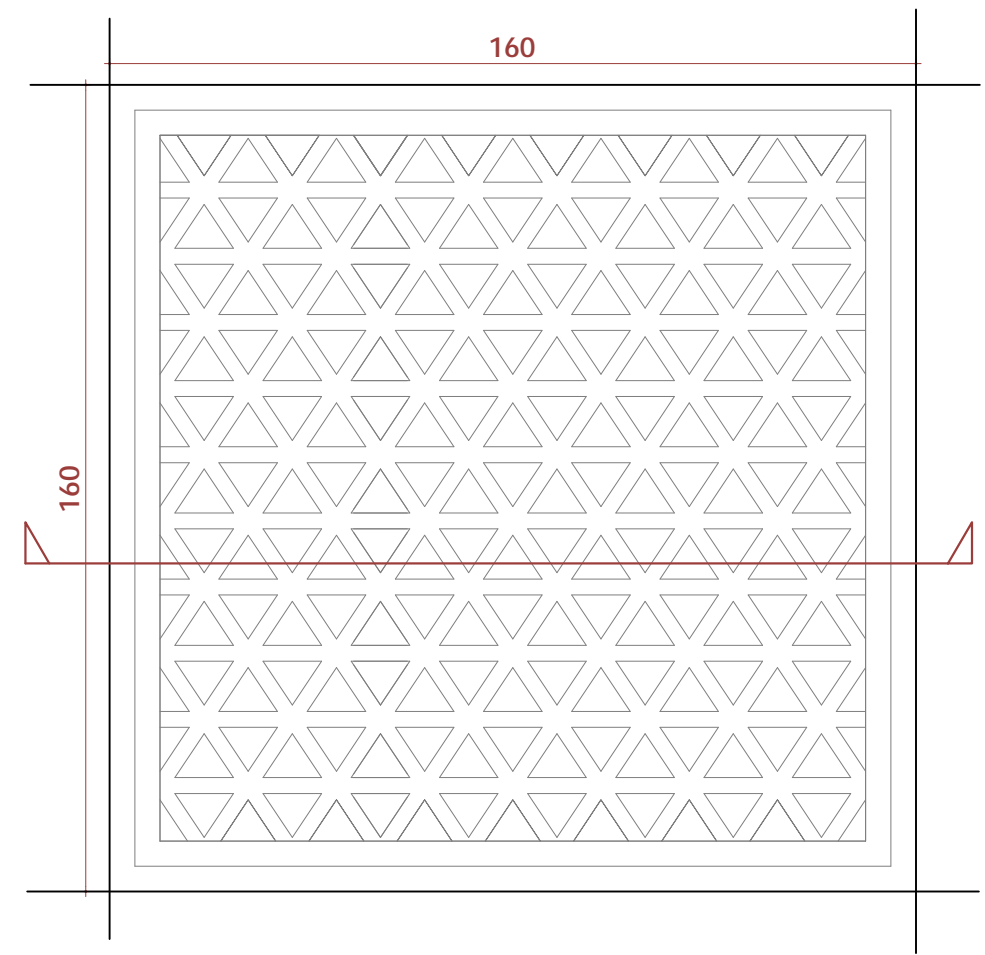
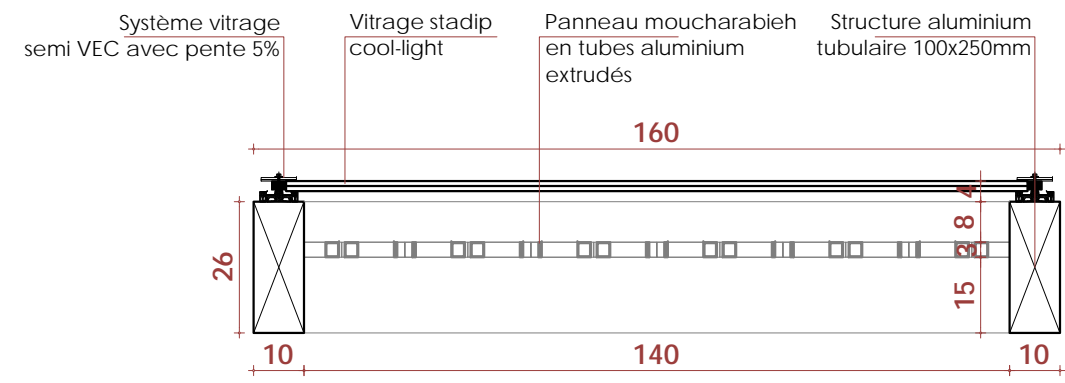

M O : COUR DES COMPTES						ARCHITECTE : MIDS ATELIER D'ARCHITECTURE Tél : 06 61 081655 / 05 30 176667 midsatelier@gmail.com / imousghi@midsatelier.com Imm 44, Apt 15 Rue Aguelmane Sidi Ali, Agdal, Rabat					PL : A07	
	CARNET DE DETAILS											
EXE	DETAILS VERRIERE					ECH	1:100	DATE	21-06-2025	INDICE	A	

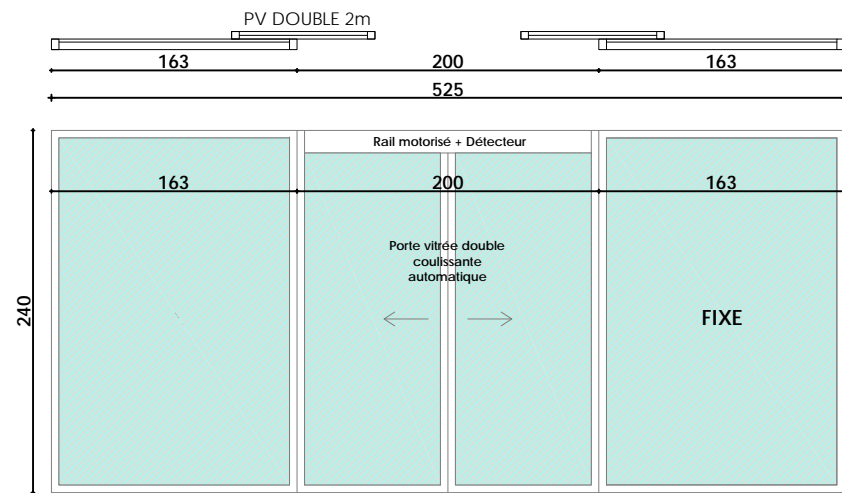

ENS 10.8 m x 5.25m

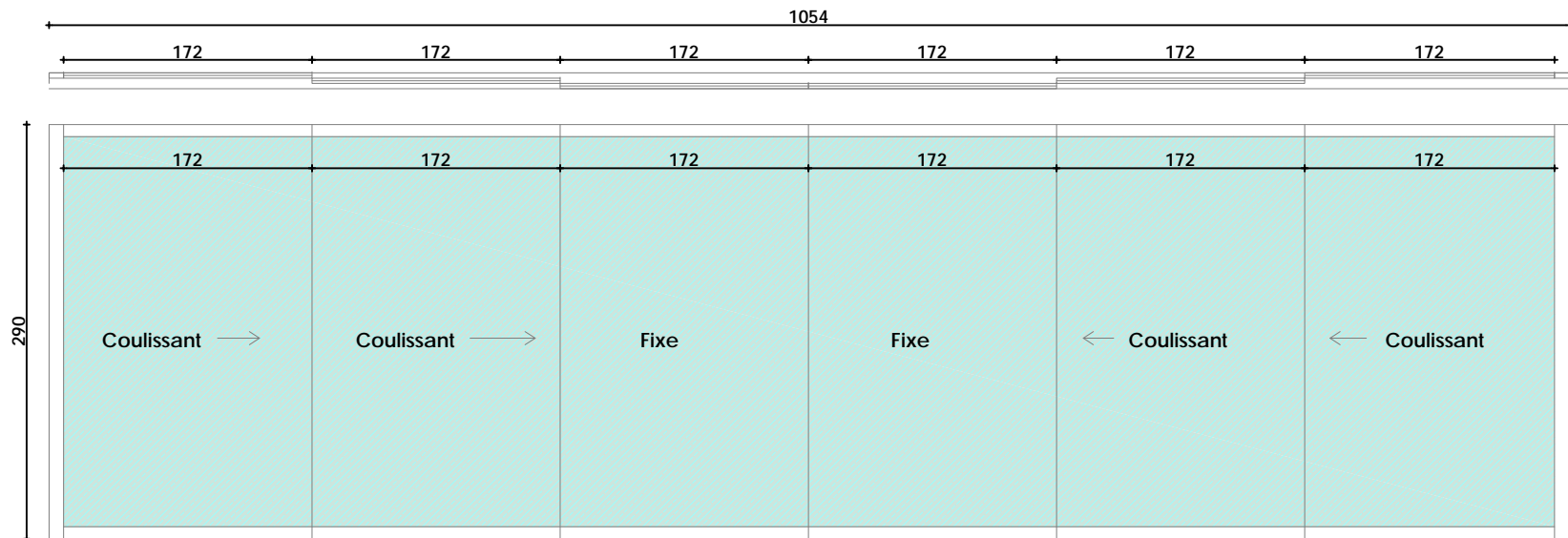

ENS 10.54 m x 2.90m

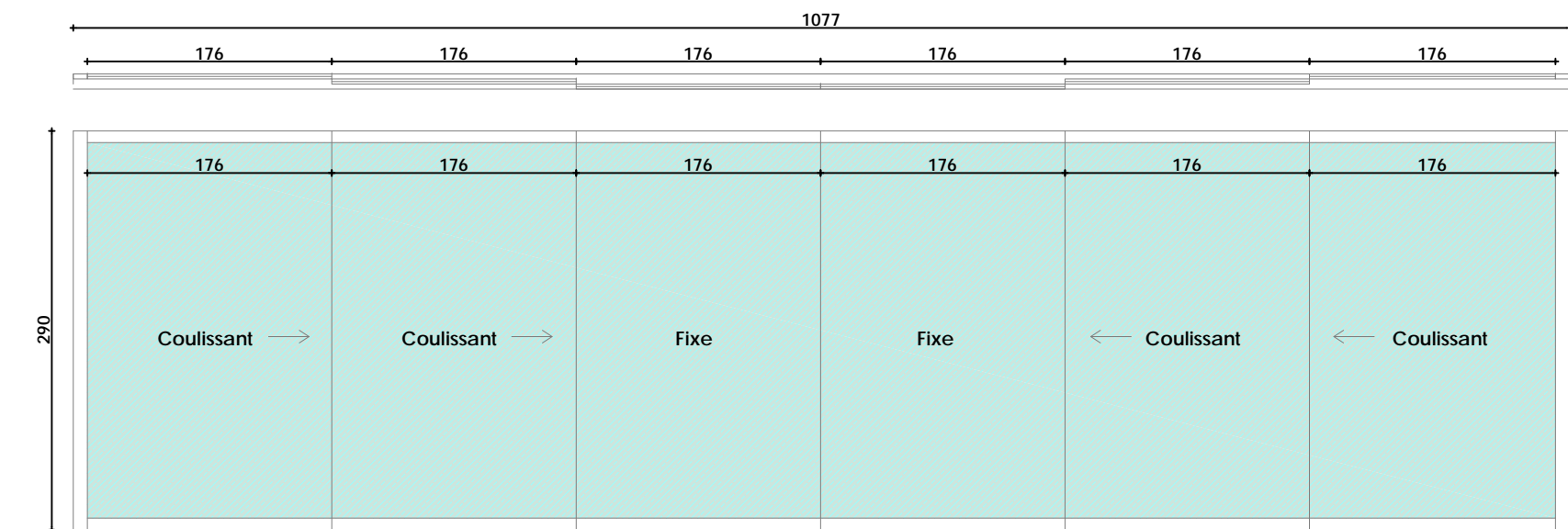

ENS 10.77 m x 2.90m

M O : COUR DES COMPTES						ARCHITECTE : MIDS ATELIER D'ARCHITECTURE Tél : 06 61 081655 / 05 30 176667 midsatelier@gmail.com / imousghi@midsatelier.com Imm 44, Apt 15 Rue Aguelmane Sidi Ali, Agdal, Rabat						PL : A08
	CARNET DE DETAILS											
EXE	Menuiserie aluminium					ECH	1:100	DATE	21-06-2025	INDICE	A	

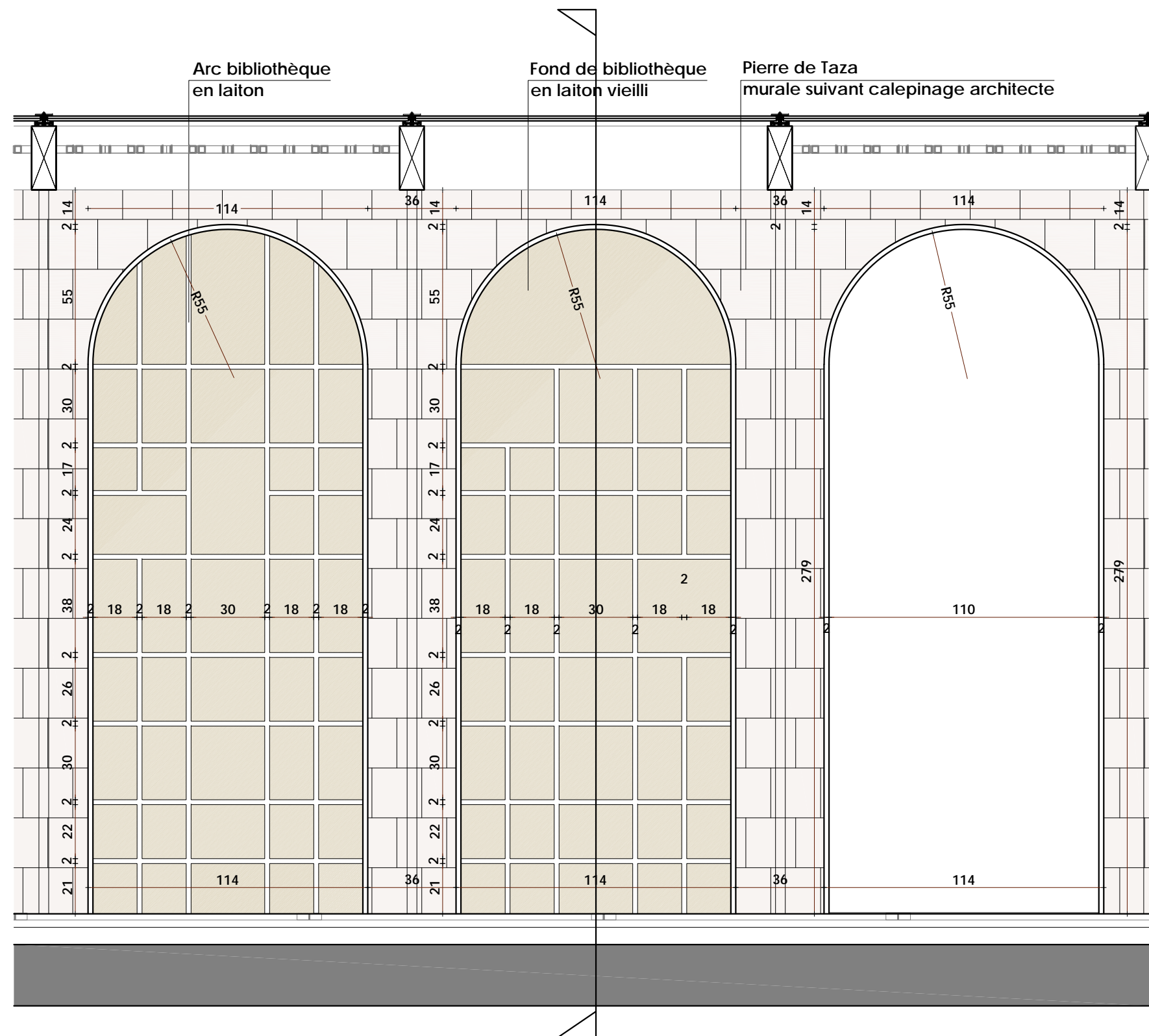

Détail Bibliothèque

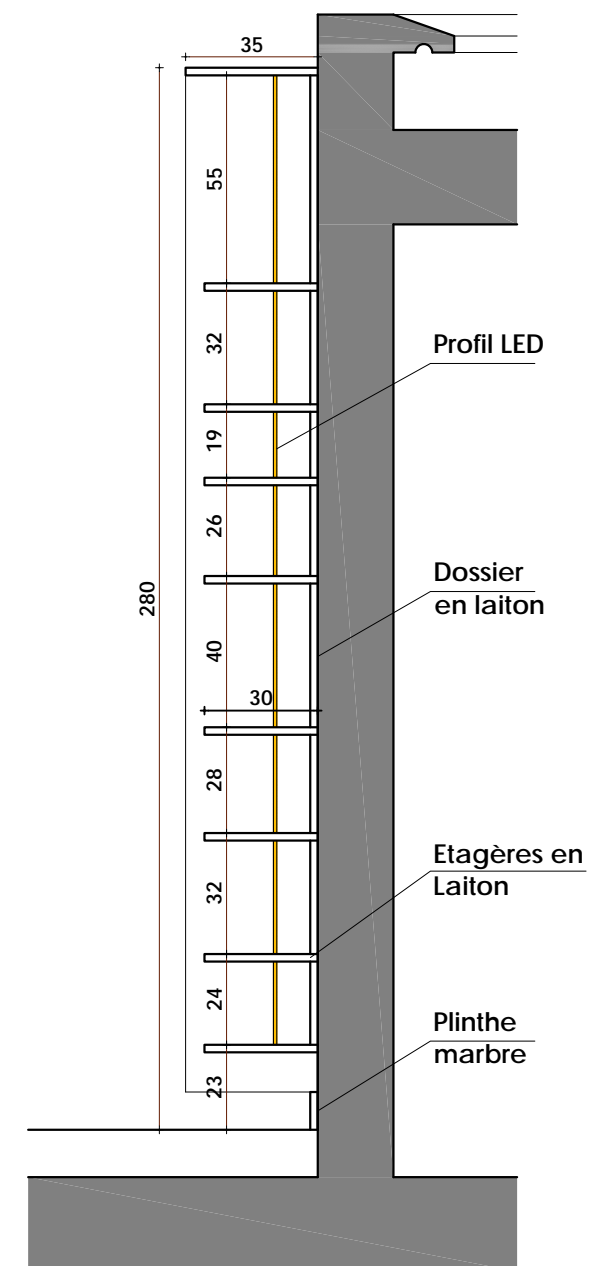

Coupe

MO : COUR DES COMPTES

CARNET DE DETAILS

ARCHITECTE : MIDS ATELIER D'ARCHITECTURE

Tél : 06 61 081655 / 05 30 176667
midsatelier@gmail.com / imousghi@midsatelier.com
Imm 44, Apt 15 Rue Aguelmane Sidi Ali, Agdal, Rabat

PL :

A09

EXE

Détails Bibliothèque

ECH 1:100 DATE 21-06-2025 INDICE A

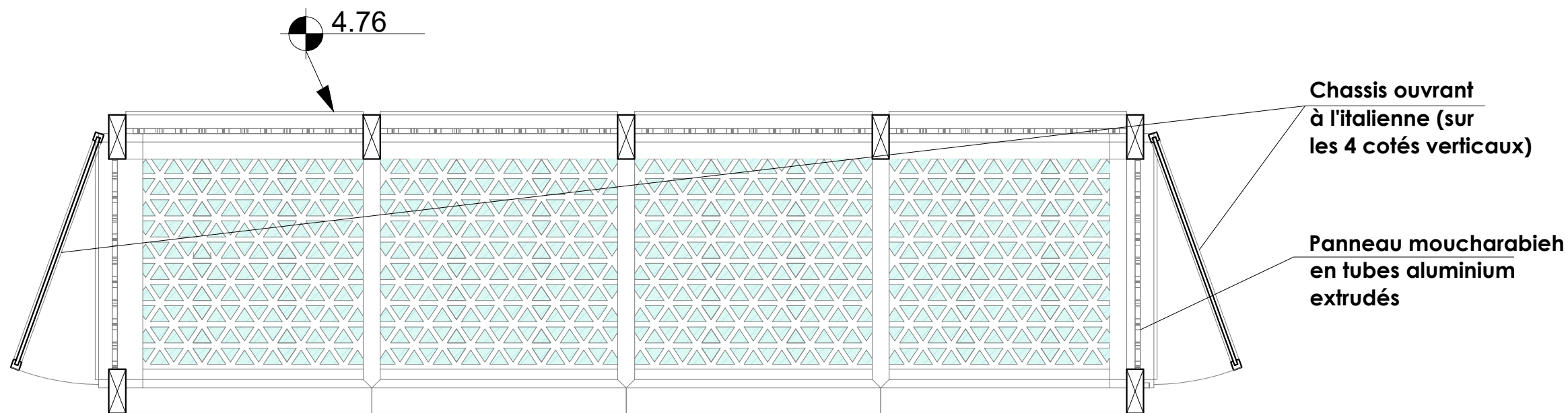

M O : COUR DES COMPTES						ARCHITECTE : MIDS ATELIER D'ARCHITECTURE Tél : 06 61 081655 / 05 30 176667 midsatelier@gmail.com / imousghi@midsatelier.com Imm 44, Apt 15 Rue Aguelmane Sidi Ali, Agdal, Rabat						PL : A10
	CARNET DE DETAILS											
EXE	Châssis ouvrants à l'italienne					ECH	1:30	DATE	21-06-2025	INDICE	A	

ESPACE GREFFE

AXONOMETRIE

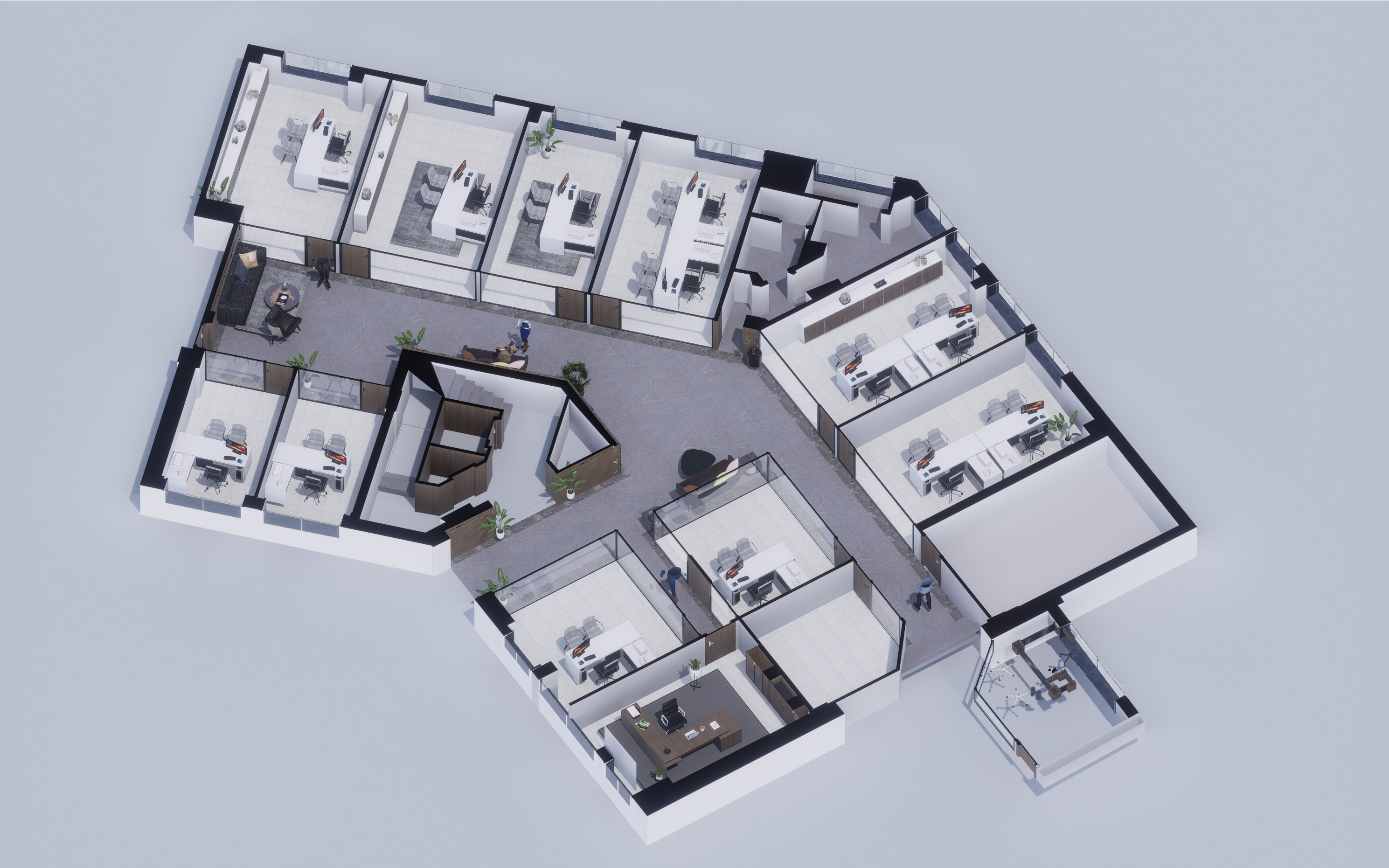

VUE D'AMBIANCES



VUE SUR HALL DE DISTRIBUTION

VUE D'AMBIANCES



VUE SUR COULOIR

VUE D'AMBIANCES



VUE SUR ESPACE ATTENTE

VUE D'AMBIANCES



VUE SUR BUREAU TYPE

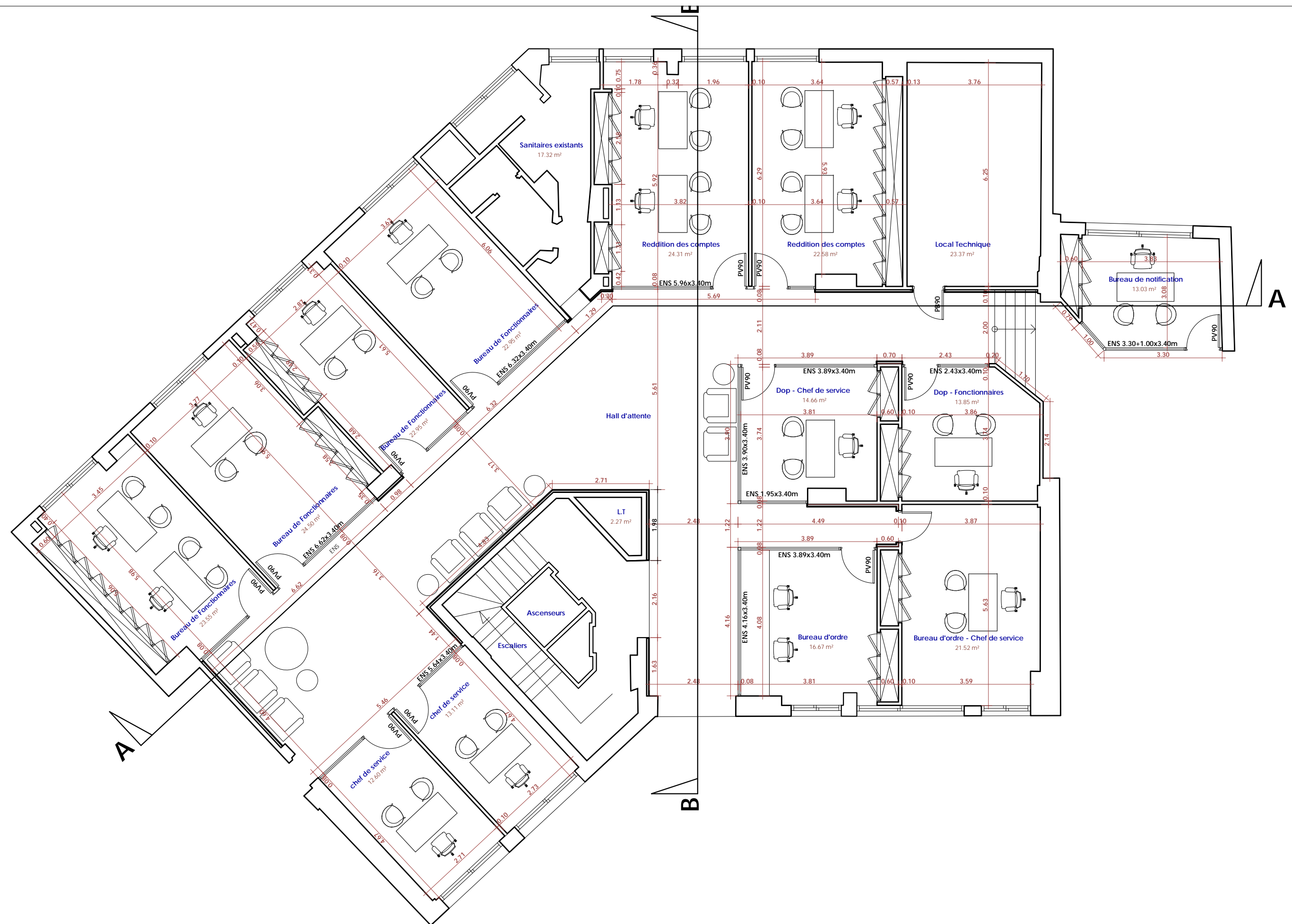

M O : COUR DES COMPTES						ARCHITECTE : MIDS ATELIER D'ARCHITECTURE Tél : 06 61 081655 / 05 30 176667 midsatelier@gmail.com Imm 44, Apt 15 Rue Aguelmane Sidi Ali, Agdal, Rabat					PL : A01
	CARNET DE DETAILS										
EXE	PLAN AMENAGE					ECH	1:100	DATE	21-06-2025	INDICE	A

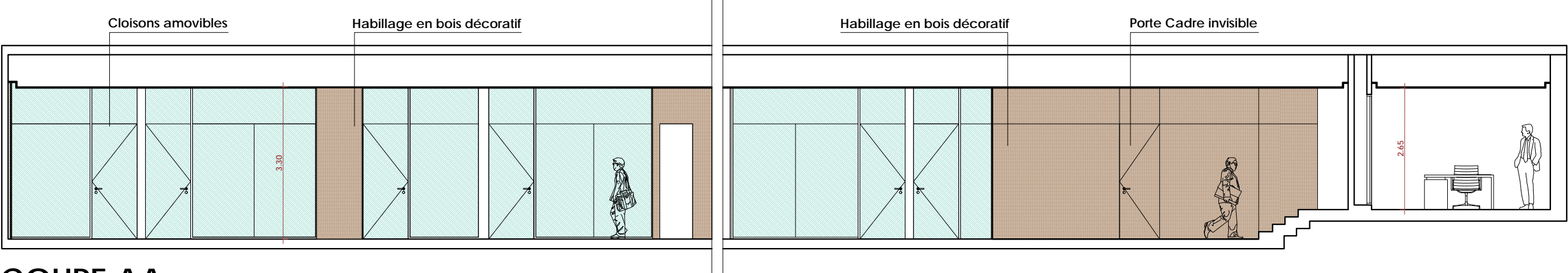

COUPE AA

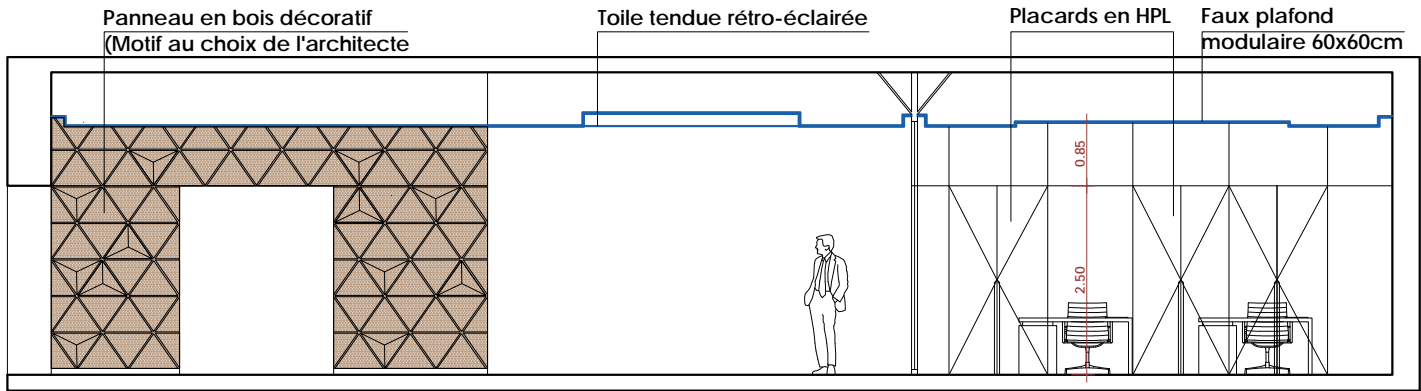

COUPE BB

M O : COUR DES COMPTES						ARCHITECTE : MIDS ATELIER D'ARCHITECTURE Tél : 06 61 081655 / 05 30 176667 midsatelier@gmail.com Imm 44, Apt 15 Rue Aguelmane Sidi Ali, Agdal, Rabat						PL : A02
	CARNET DE DETAILS											
EXE	COUPES AA BB					ECH	1:100	DATE	21-06-2025	INDICE	A	

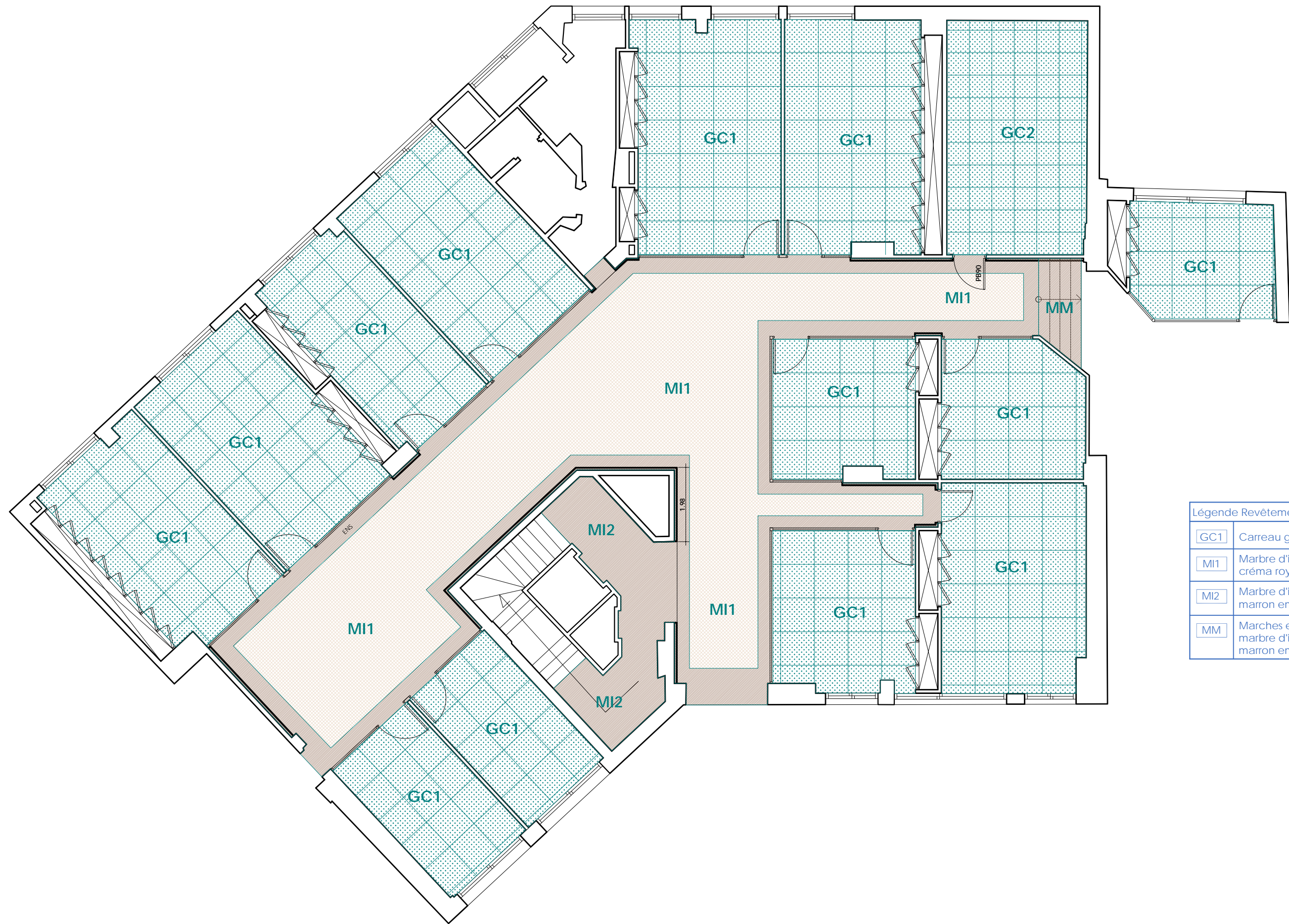

Légende Revêtements sols	
GC1	Carreau grès cérame 80x80cm
MI1	Marbre d'importation type créma royal
MI2	Marbre d'importation type marron emperador
MM	Marches et contre marches en marbre d'importation type marron emperador

MO : COUR DES COMPTES

CARNET DE DETAILS

ARCHITECTE : MIDS ATELIER D'ARCHITECTURE

Tél : 06 61 081655 / 05 30 176667

midsatelier@gmail.com

Imm 44, Apt 15 Rue Aguelmane Sidi Ali, Agdal, Rabat

PL :

A03

EXE

PLAN REVETEMENT SOL

ECH

1:100

DATE

21-06-2025

INDICE

A



Légende revêtements muraux	
PV	Peinture vinylique
HPL	Panneaux en HPL (finition au choix de l'architecte)
HB	Habillage en bois décoratif (motif au choix de l'architecte)

MO : COUR DES COMPTES

CARNET DE DETAILS

ARCHITECTE : MIDS ATELIER D'ARCHITECTURE
Tél : 06 61 081655 / 05 30 176667
midsatelier@gmail.com
Imm 44, Apt 15 Rue Aguelmane Sidi Ali, Agdal, Rabat

PL :
A05

EXE

PLAN REVÊTEMENTS MURAUX

ECH	1:100	DATE	21-06-2025	INDICE	A
-----	-------	------	------------	--------	---

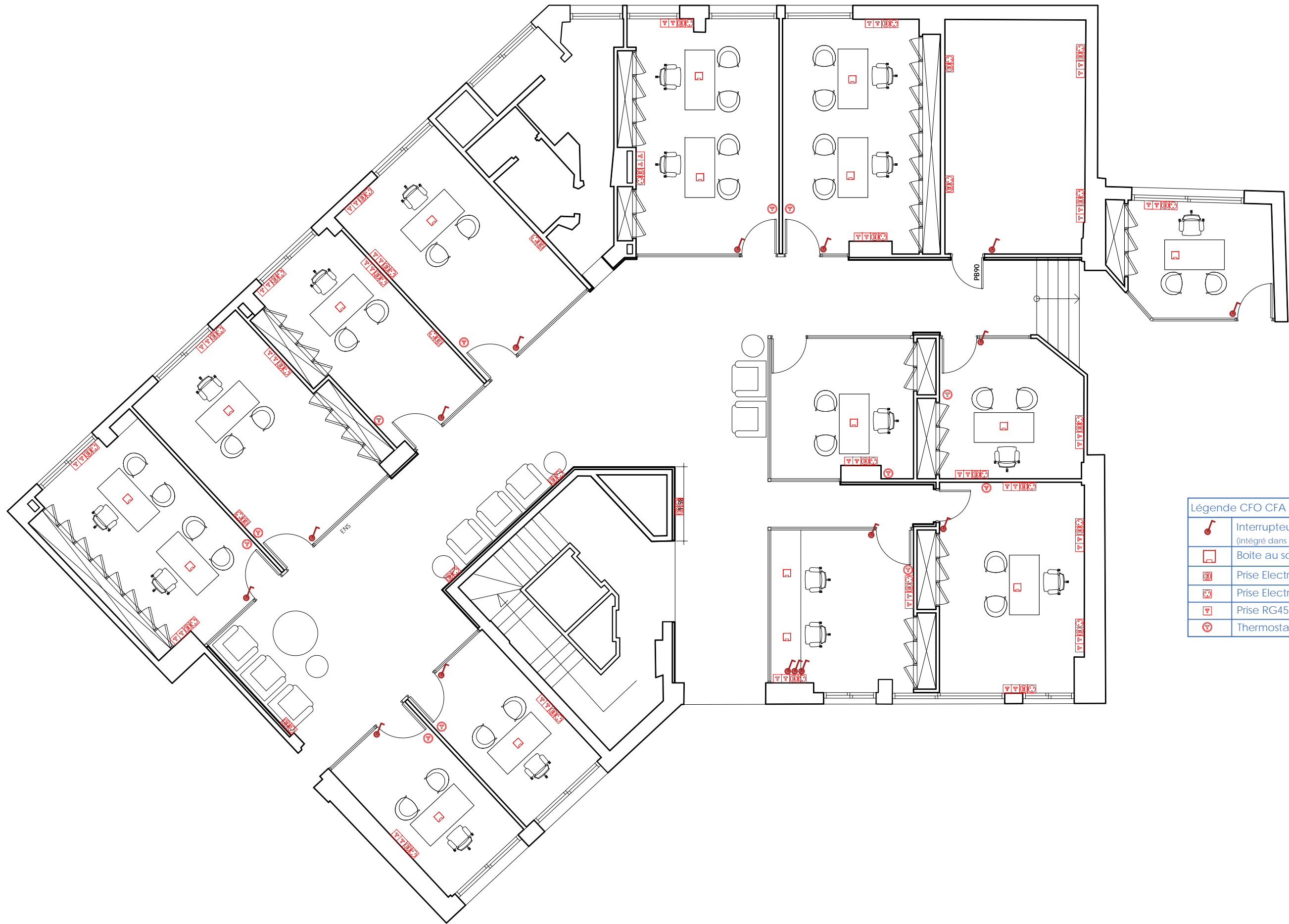

Légende CFO CFA	
	Interrupteur simple allumage (intégré dans la cloison amovible)
	Boîte au sol 4 positions
	Prise Electrique ondulée
	Prise Electrique
	Prise RG45
	Thermostat

M O : COUR DES COMPTES	CARNET DE DETAILS					ARCHITECTE : MIDS ATELIER D'ARCHITECTURE						PL : A06
	PLAN CFO CFA					ECH	1:100	DATE	21-06-2025	INDICE	A	